

15 и 16 марта 2024 года избирательные бюллетени из переносных ящиков для голосования и из стационарного ящика для голосования перемещаются в сейф-пакет. Из переносных ящиков незамедлительно после возвращения членов УИК, проводящих выездное голосование, из стационарного ящика – по окончании времени голосования (после 20-00)

ОСОБЕННОСТИ СЕЙФ-ПАКЕТОВ

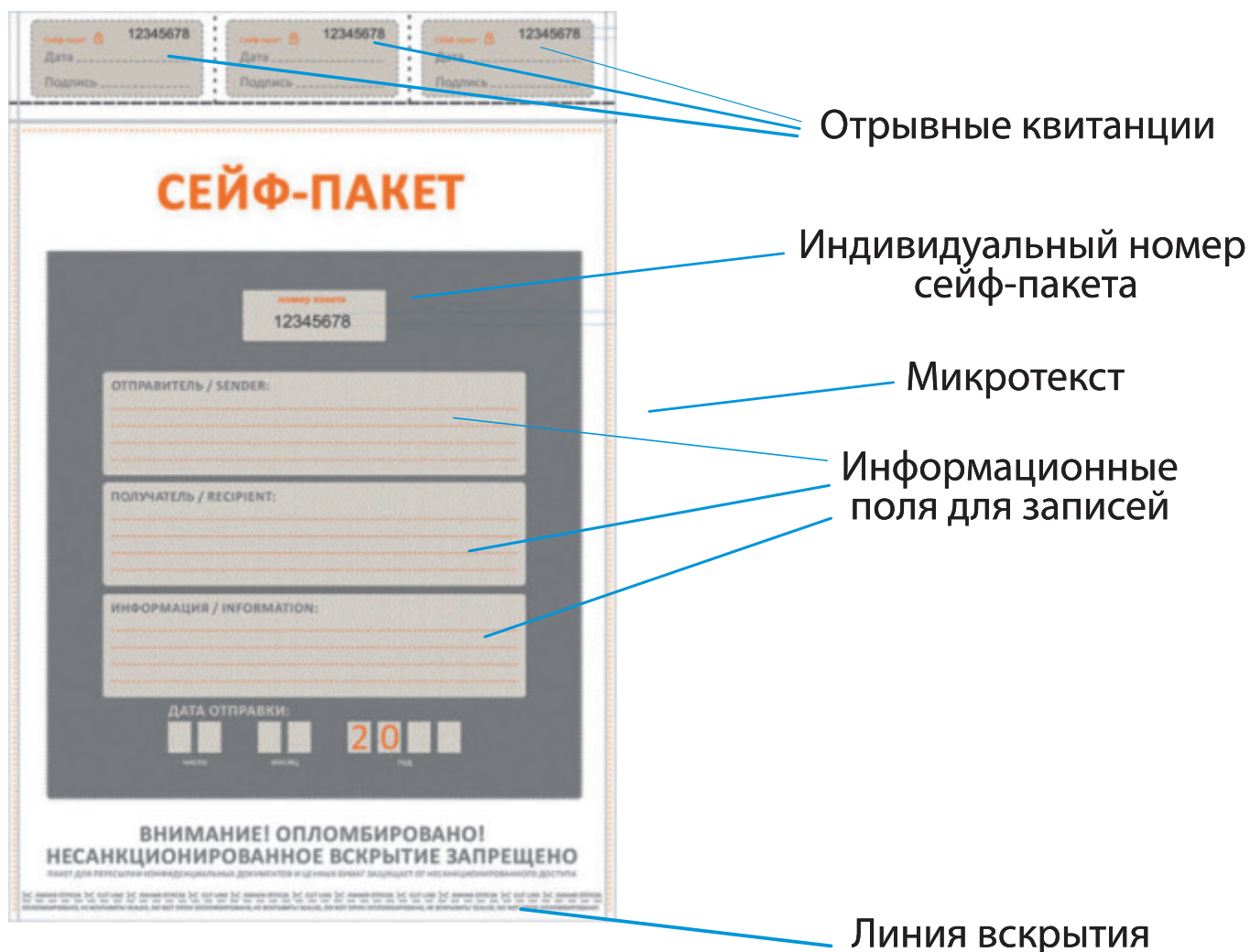

¹ В памятке используются материалы РЦОИТ при ЦИК России



ПОДГОТОВКА УИК К РАБОТЕ С СЕЙФ-ПАКЕТАМИ ДО НАЧАЛА ГОЛОСОВАНИЯ

- Необходимо заранее изучить конструктивные особенности закупленной модели сейф-пакета, способ его запечатывания и последующего вскрытия
- Назначить ответственного за работу с сейф-пакетами
- Ознакомиться с инструкцией по использованию, размещенной на сейф-пакете
- Провести предварительную тренировку с членами комиссии

ЗАПЕЧАТЫВАНИЕ СЕЙФ-ПАКЕТА

Перед перемещением избирательных бюллетеней члены УИК с правом решающего голоса демонстрируют присутствующим, что используемый сейф-пакет пустой

Переместив избирательные бюллетени в сейф-пакет, необходимо

1
ВЫПУСТИТЬ
из сейф-пакета
воздух

2
СНЯТЬ
с индикаторной
ленты/полосы подложку
и, приложив ее к месту склейки,
аккуратно разгладить, не допуская
образования воздушных пузырей,
наклеить защитную марку на сейф-пакет
рядом с его номером

3
ПРОСТАВИТЬ
под местом запечатывания
(вне индикаторной ленты) подписи не менее
двух членов УИК с правом решающего голоса,
а также по желанию наблюдателей

4
СОСТАВИТЬ АКТ,
указав в нем индивидуальный
номер сейф-пакета, нанесенный
типографским способом
и номер защитной марки



СЕЙФ-ПАКЕТ ЗАПЕЧАТЫВАЕТСЯ



НАКЛЕИВАЕТСЯ ЗАЩИТНАЯ
МАРКА



СОСТАВЛЯЕТСЯ АКТ (вносится номер марки),
ЗАПЕЧАТАННЫЙ СЕЙФ-ПАКЕТ С НАКЛЕЕННОЙ
ЗАЩИТНОЙ МАРКОЙ И АКТ ПОМЕЩАЮТСЯ В СЕЙФ

Рекомендуется после помещения бюллетеней в сейф-пакет и его запечатывания, нанести маркером на сейф-пакет надпись: «Из переносного ящика, дата», «Из стационарного ящика, дата». Данная надпись не является обязательной, но будет полезной при подсчете голосов.

ВСКРЫТИЕ СЕЙФ-ПАКЕТА

Не вскрывается до начала подсчета голосов избирателей!

- При установлении итогов голосования перед вскрытием сейф-пакетов наблюдатели, иные лица, имеющие право присутствовать в помещении для голосования, вправе осмотреть сейф-пакеты, запечатанные в предыдущие дни голосования, и составленные в отношении них акты
- Вскрытие производится при помощи ножниц в месте с надписью «Линия отреза»
(после проверки его целостности и сверки номера сейф-пакета и защитной марки с номерами, указанными в акте)

- сейф-пакет с соответствующим актом помещается в сейф УИК (металлический ящик);
- места хранения сейф-пакетов находятся под круглосуточным видеонаблюдением (видеофиксацией);
- в указанном сейфе (металлическом ящике) хранятся только сейф-пакеты с перемещенными в них бюллетенями из переносных и стационарного ящиков для голосования, акты, составленные по каждому сейф-пакету



ДОПОЛНИТЕЛЬНАЯ ИНФОРМАЦИЯ!

Перемещение избирательных бюллетеней в сейф-пакет производится:

- из переносного ящика для голосования – незамедлительно по возвращении членов комиссии, проводящих голосование;
- из стационарного ящика для голосования – незамедлительно по окончании голосования в помещении для голосования (после 20:00);
- в помещении для голосования, в зоне видеофиксации;
- с демонстрацией присутствующим лицам пустого сейф-пакета;
- без подсчета избирательных бюллетеней при обеспечении сохранности тайны волеизъявления избирателей.

Запечатывание сейф-пакета

После того, как завершено помещение избирательных бюллетеней в СЕЙФ-ПАКЕТ, необходимо отогнуть сейф-ленту на себя и осторожно снять с нее защитную ленту (лайнер), не отрывая при этом сейф-ленту от тела пакета. Для облегчения снятия защитной ленты необходимо подцепить ее с левого или правого края (см. фото ниже).

Затем разогнуть сейф-ленту, равномерно распределив ее над верхним клапаном пакета, и плавными движениями обеих рук снизу ленты от середины СЕЙФ-ПАКЕТА равномерно пригладить сейф-ленту по направлению вверх и в стороны, приклеивая тем самым ее к верхнему клапану. После этого рекомендуется без чрезмерного усилия руками еще раз разгладить сейф-ленту, обеспечивая прочность склеивания.

СЕЙФ-ПАКЕТЫ НЕ ВСКРЫВАЮТСЯ ДО НАЧАЛА ПОДСЧЕТА ГОЛОСОВ ИЗБИРАТЕЛЕЙ

ВНИМАНИЕ!

1. После снятия защитной ленты обнажается клеевой (индикаторный) слой сейф-ленты. В таком состоянии клеевой слой очень легко может прилипнуть к чему-либо постороннему или к верхнему клапану пакета, но криво (с пузырями и пр.). В итоге пакет к использованию по назначению будет непригоден.
2. При попытке отрывания наклеенной сейф-ленты происходит необратимое разрушение материала ленты, а также проявление ее секьюрити-свойств (клеевой слой остается на пакете, индицируя вскрытие). Повторное наклеивание сейф-ленты становится невозможным.
3. Заклеивание СЕЙФ-ПАКЕТА следует выполнять при положительной температуре материала пакета (сейф-ленты). При отрицательных температурах сейф-лента к материалу пакета не приклеится.



Отгибание сейф-ленты на себя

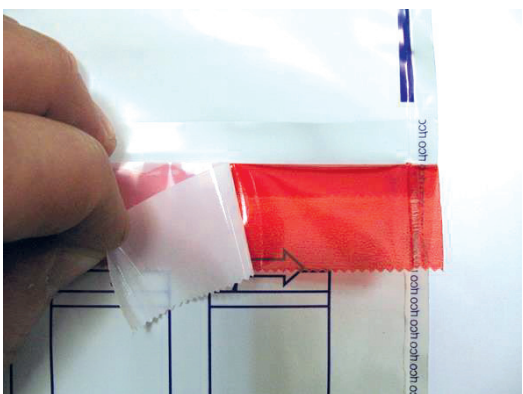

Снятие защитной ленты (лайнера)



Наклеивание сейф-ленты на верхний клапан пакета

Сейф-пакет, составленный в отношении него акт помещаются в отдельный сейф (металлический ящик) УИК, предназначенный для хранения сейф-пакетов.

ХРАНЕНИЕ В ТАКОМ СЕЙФЕ ИНОЙ ДОКУМЕНТАЦИИ НЕ ДОПУСКАЕТСЯ! СЕЙФ-ПАКЕТ НЕ ВСКРЫВАЕТСЯ ДО НАЧАЛА ПОДСЧЕТА ГОЛОСОВ

– **Гарантии сохранности** находящихся в сейф-пакете избирательных бюллетеней:



- наличие на сейф-пакете (на индикаторной ленте) индивидуального серийного номера
- наличие подписей не менее двух членов УИК с правом решающего голоса наблюдателей (в случае их присутствия и проставления ими подписей)
- отсутствие повреждений на сейф-пакете
- наличие акта
- наличие неповрежденной защитной марки (в случае использования)

Вскрытию сейф-пакетов 17 марта 2024 г. предшествует:

- проверка его неповрежденности (отсутствие следов несанкционированного доступа к его содержимому) или иных нарушений целостности (идентичности) сейф-пакета, индикаторной ленты или защитной марки;
- установление факта идентичности номеров на сейф-пакете и на защитной марке номерам, указанным в соответствующем акте;
- вскрытие происходит по линии отреза, указанной на сейф-пакете

Памятка по заполнению акта о проведении голосования с использованием переносного ящика для голосования и сейф-пакета

Заполняется после проведения голосования на дому 15 и 16 марта

АКТ о проведении голосования с использованием переносного ящика для голосования и сейф-пакета Выборы Президента Российской Федерации (исполнение выборов при содействии – акт выборов)

Мы, нижеподписавшиеся члены участковой избирательной комиссии избирательного участка № 0125, составили акт о том, что «16» марта 2024 года в 12 час. 35 мин. в помещении участковой избирательной комиссии присутствующим был предъявлен пустой переносной ящик для голосования № 1, который затем был опечатан и использован при проведении голосования в следующей форме (выбрать нужное):

- а) голосование вне помещения для голосования (голосование на дому);
- б) голосование групп избирателей, которые проживают (находятся) в населенных пунктах и иных местах, где отсутствуют помещения для голосования и транспортное сообщение с которыми затруднено (голосование в населенных пунктах);
- в) голосование избирателей вне помещения для голосования на территориях и в местах, пригодных к оборудованию для проведения голосования (на придомовых территориях, на территориях общего пользования и в иных местах) (голосование на придомовых территориях).

Количество избирателей, получивших избирательные бюллетени, – 25 (двадцать пять).

По завершении голосования с использованием переносного ящика для голосования № 1 избирательные бюллетени были помещены в сейф-пакет № 01256508410 с наклеенной на него защитной маркой № 423650, который запечатан.

«16» марта 2024 года
12 час. 40 мин.

Члены участковой избирательной комиссии, подписавшие голосование:

И.И. Мухоморов (подпись)
И.И. Мухоморов (подпись)
И.И. Мухоморов (подпись)
И.И. Мухоморов (подпись)
И.И. Мухоморов (подпись)
И.И. Мухоморов (подпись)

Лица, присутствующие при подсчете голосов:

При подсчете голосов избирателей число избирательных бюллетеней установленной формы, обнаруженных при вскрытии сейф-пакета № 01256508410 с наклеенной на него защитной маркой № 423650, – 25 (двадцать пять).

«17» марта 2024 года
20 час. 55 мин.

Члены участковой избирательной комиссии:

И.И. Мухоморов (подпись)
И.И. Мухоморов (подпись)
И.И. Мухоморов (подпись)

Указывается количество избирателей, получивших избирательные бюллетени для голосования на дому (определяется по данным Акта о проведении голосования вне помещения).

Заполняется после вскрытия сейф-пакета 17 марта.

Для установления соответствия числа избирательных бюллетеней в сейф-пакете числу бюллетеней, выданных избирателям, бюллетени, извлеченные из сейф-пакета подсчитываются (не нарушая тайну голосования). Полученные данные сверяются с данными из акта о проведении голосования вне помещения для голосования.

АКТ
о проведении голосования
с использованием переносного ящика для голосования
и сейф-пакета
Выборы Президента Российской Федерации
(наименование выборов, при совмещении – всех выборов)

Мы, нижеподписавшиеся члены участковой избирательной комиссии избирательного участка № 01-15, составили акт о том, что «16» марта 2024 года в 7 час. 35 мин. в помещении участковой избирательной комиссии присутствующим был предъявлен пустой переносной ящик для голосования № 1, который затем был опечатан и использован при проведении голосования в следующей форме (выбрать нужное):

- голосование вне помещения для голосования (голосование на дому);
- голосование групп избирателей, которые проживают (находятся) в населенных пунктах и иных местах, где отсутствуют помещения для голосования и транспортное сообщение с которыми затруднено (голосование в населенных пунктах);
- голосование избирателей вне помещения для голосования на территориях и в местах, пригодных к оборудованию для проведения голосования (на придомовых территориях, на территориях общего пользования и в иных местах) (голосование на придомовых территориях).

Количество избирателей, получивших избирательные бюллетени, –

25 (двадцать пять).

(число цифрами и прописью)

По завершении голосования с использованием переносного ящика для голосования № 1 избирательные бюллетени были перемещены в сейф-пакет № 012345678910 с наклеенной на него защитной маркой № 1234567, который запечатан.

«16» марта 2024 года

18 час. 40 мин.

Члены участковой избирательной комиссии, проводившие голосование:



Лица, присутствовавшие при проведении голосования:

Лун
(подпись)

Ласму
(подпись)

М.А. Бутметина
(инициалы, фамилия)

С.А. Ласмухова
(инициалы, фамилия)

При подсчете голосов избирателей число избирательных бюллетеней установленной формы, обнаруженных при вскрытии сейф-пакета № 012345678910 с наклеенной на него защитной маркой № 1234567*, – 25 (двадцать пять).
(число цифрами и прописью)

«17» марта 2024 года

20 час. 55 мин.

Члены участковой избирательной комиссии:



Лун
(подпись)

Ласму
(подпись)

М.А. Бутметина
(инициалы, фамилия)

С.А. Ласмухова
(инициалы, фамилия)

Нижняя часть заполняется при подсчете голосов 17 марта 2024 года, указывается общее количество бюллетеней (по всем видам выборов)

**ОБРАЗЕЦ ЗАПОЛНЕНИЯ АКТА О ПРОВЕДЕНИИ ГОЛОСОВАНИЯ
С ИСПОЛЬЗОВАНИЕМ СТАЦИОНАРНОГО ЯЩИКА ДЛЯ ГОЛОСОВАНИЯ И СЕЙФ-ПАКЕТА**

**АКТ
о проведении голосования
с использованием стационарного ящика для голосования
и сейф-пакета**

Выборы Президента Российской Федерации
(наименование выборов, при совмещении – всех выборов)

Мы, нижеподписавшиеся члены участковой избирательной комиссии избирательного участка № 01-15, составили акт о том, что «16» марта 2024 года в 7 час. 50 мин. в помещении участковой избирательной комиссии присутствующим был предъявлен пустой стационарный ящик (пустые стационарные ящики) для голосования № 1 (№ __, № __), который затем был опечатан и использован (которые затем были опечатаны и использованы) при проведении голосования в помещении для голосования.

Количество избирателей, получивших избирательные бюллетени, –
115 (сто пятнадцать).
(число цифрами и прописью)

По завершении голосования с использованием стационарного ящика (стационарных ящиков) для голосования № 1 (№ __, № __) избирательные бюллетени были перемещены в сейф-пакет № 2563214752354 с наклеенной на него защитной маркой № 1254785, который запечатан.

«16» марта 2024 года
20 час. 30 мин.

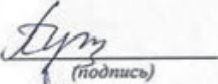
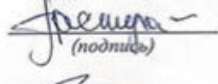
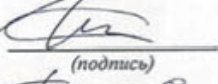
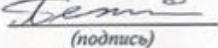
Члены участковой избирательной комиссии, проводившие голосование:	 <i>(подпись)</i>	<u>М.А. Бутетина</u> <i>(инициалы, фамилия)</i>
	 <i>(подпись)</i>	<u>С.А. Касмухова</u> <i>(инициалы, фамилия)</i>
Лица, присутствовавшие при проведении голосования:	 <i>(подпись)</i>	<u>И.И. Узенов</u> <i>(инициалы, фамилия)</i>
	 <i>(подпись)</i>	<u>А.А. Петрова</u> <i>(инициалы, фамилия)</i>

При подсчете голосов избирателей число избирательных бюллетеней установленной формы, обнаруженных при вскрытии сейф-пакета № 2563214752354 с наклеенной на него защитной маркой № 1254785, – 115 (сто пятнадцать).
(число цифрами и прописью)

«17» марта 2024 года
21 час. 55 мин.

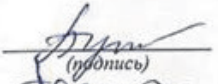
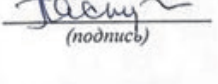
Члены участковой избирательной комиссии:	 <i>(подпись)</i>	<u>М.А. Бутетина</u> <i>(инициалы, фамилия)</i>
	 <i>(подпись)</i>	<u>С.А. Касмухова</u> <i>(инициалы, фамилия)</i>

Нижняя часть заполняется при подсчете голосов 17 марта 2024 года, указывается общее количество бюллетеней (по всем видам выборов)

ОПЕЧАТЫВАНИЕ СЕЙФОВ, ГДЕ ХРАНЯТСЯ СЕЙФ-ПАКЕТЫ С БЮЛЛЕТЕНЯМИ

В целях дополнительной организации сохранности избирательной документации сейф, где хранятся сейф-пакеты с бюллетенями, рекомендуется опечатывать.

Опечатывание сейфа производится при помощи бумаги и печати УИК. На полоску бумаги ставится печать УИК и подписи членов участковой комиссии. После чего ее наклеивают одним краем на корпус сейфа, другим – на дверь сейфа.



ДЛЯ ЗАМЕТОК
